

Marc EMONET
13, résidence des Chênes
78590 NOISY LE ROI
marc.emonet@wanadoo.fr
Tel : 06 83 05 40 26

Noisy le Roi, le 10/09/2020

Monsieur Bernard ARNAULT
Président de la Fondation Louis Vuitton
8 Avenue du Mahatma Gandhi,
75116 Paris

Objet : Suggestion d'une exposition de photos exceptionnelles et d'intérêt général.

Monsieur le Président,

Votre Fondation culturelle organise de nombreuses expositions qui obtiennent régulièrement un large succès auprès du grand public (dont je fais assidument parti) ; cependant certaines de ces expositions sont constituées d'œuvres dont l'intérêt est parfois tout relatif...

Ma cousine Chance de Widstedt, grande reporter photographe, décédée en 2006, a laissé un important patrimoine culturel composé de **plusieurs centaines de milliers de photos** correspondant aux différents reportages qu'elle a effectués au cours de ses 40 ans de carrière professionnelle.

Ses photos en négatif ou tirage papier de différentes tailles concernent les plus illustres personnalités :

- **du monde politique** : M. Kroutchev, M. Le Pen et sa famille, M. Chirac (à l'occasion de différentes manifestations), Mme Pompidou, le Prince Charles et son épouse Diana, le roi Juan Carlos et sa famille, Florence d'Arcourt...
- **du monde du cinéma** : Brigitte Bardot, Romy Schneider, Howard Hawks, John Wayne, Curd Jurgens, Ursula Andress, Marina Vlady, Sophia Loren, Brigitte Fossey, Tony Curtis, Steve Mac Queen, Claude Chabrol, Jean Claude Brial, Mylène Demongeot, Alfred Hitchcock, Omar Sharif, Marie Christine Barrault, Brigitte Fossey, Yves Rénier...
- **du monde de la chanson** : Aznavour et sa famille, Enrico Massias, Chantal Goya, Eddy Barclay, Régine, Dalida, Bachelet, Gilbert Bécaud, Johnny Halliday, Françoise Hardy, Sylvie Vartan, Céline Dion, Yves Montand, Polnareff, Julio Iglesias, Nicky Lauda...
- **du monde de la mode** : Carven, Dior, Pierre Cardin, Paco Rabanne...
- **du monde de la peinture** : Salvado Dali, Carzou, Miro, Segonzac, Mentor, Ernst...
- **et de l'actualité en général** : Jean D'Ormesson, Marcel Dassault, Baronne de Rothschild, le Comte de Paris...

De très nombreuses photos sont inédites, parfois surprenantes et toutes de grande qualité artistique.

Elle effectuait ses reportages photos en parfait accord avec les personnalités concernées avec lesquels elle tissait parfois des liens d'amitiés et rentrait même dans leur intimité...

Il serait particulièrement regrettable de ne pas faire profiter le public de ce véritable patrimoine culturel, ce qui en outre aurait le mérite d'honorer le travail qu'elle a réalisé toute sa vie avec passion.

Vous trouverez ci-après quelques spécimens de ces photos et je me tiens évidemment à votre entière disposition ou à celles de vos collaborateurs pour vous en présenter plusieurs en vrai grandeur.

En espérant que ma proposition retienne votre attention, je vous prie d'agréer, Monsieur le Président, l'assurance de mes meilleurs sentiments.

Marc Emonet

Pièces jointes : titre du modèle, nombre de photos tirées du reportage et leurs dimensions respectives.

Brigitte Bardot



1u 48x60



7u ++ 28x39



14u A4

Yves Montand



2u 28x39

John Wayne

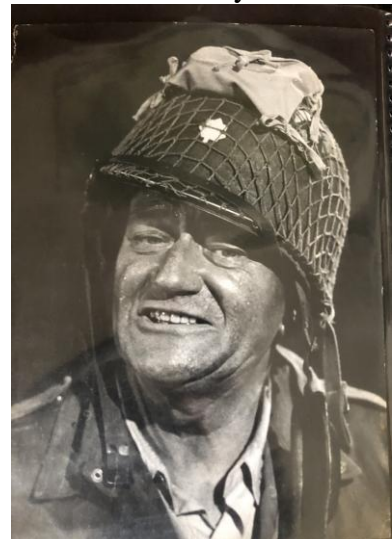

1u 28x39 & 2u 2A4

Masha Meryl



3u 28x39

Michèle Morgan



1u 24x33

Tony Curtis

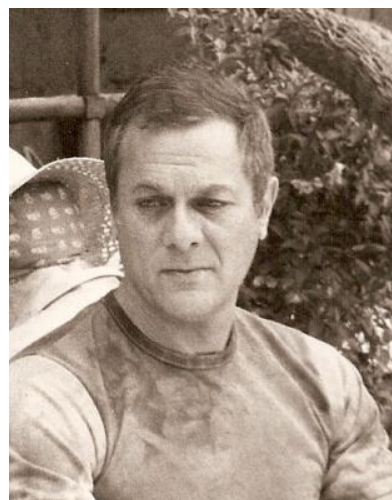

1u A4

Sophia Lauren



2u 28x39

Jane Birkin



1u 23x30

Charles Aznavour



1u 28x39

Tabarly...



1u 15x22

Lang, Sapriche,...



5u A4

Salvador Dali

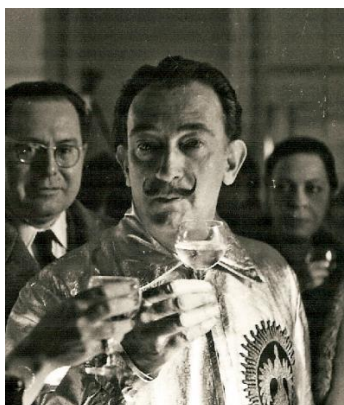

1u+ 21x17

Dalida



3u A4

Les Chirac, Pompidou, Dalida...



1u++ 21x17

Yul Bruner



4u 28x39

Prince Charles et Diana



1u 28x39

Prince Charles et Diana



1u 28x39

Mireille Darc



1u 24x39

Jean Claude Brially

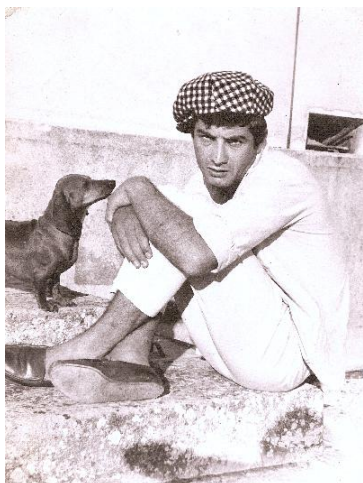

39u A4



1u+ A4



1u A4

Omar Sharif



2u 28x39

Omar Sharif et ses amis



Roger Hannin



1u 28x39

John Borg et Chantal Goya



2u couleur A4

Chantal Goya



1u couleur 24x33

...avec Mme Giscard d'Estaing



1u+ 21x17

...avec M. Deferre et Mme Pompidou



1u 21x17

Jean d'Ormesson, Carven, A. Decaux...



4u++ 17x28

Serge Dassault



1u+ A4

Kroutchev



1u 13x21

Hitchcock



2u++ A4

Famille Royale d'Espagne



Aznavour & Régine

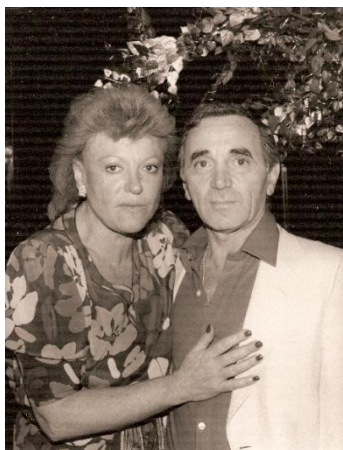

1u 18x28

Charles Aznavour en famille



20 u N&B et couleur A4

Samy Davis Junior

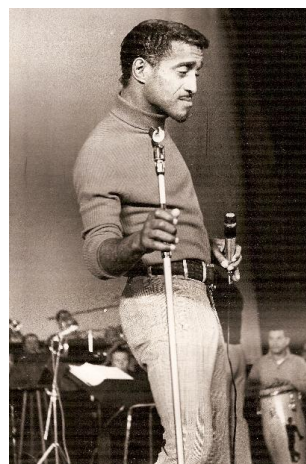

1u A4

Steve Mac Queen

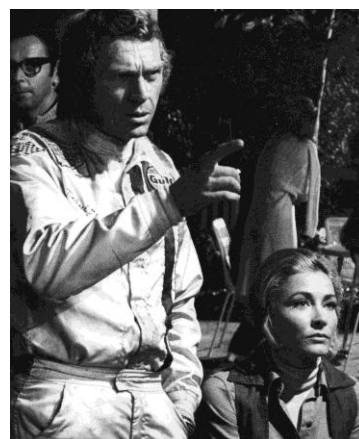

1u A4

Romy Schneider



4u A4

Marina Vlady



Cyrielle Claire



3u++ 24x33

Pierre Bachelet



1u++ 28x39

Kurt Jurgan



1u++ 25x28

Julien Clerc

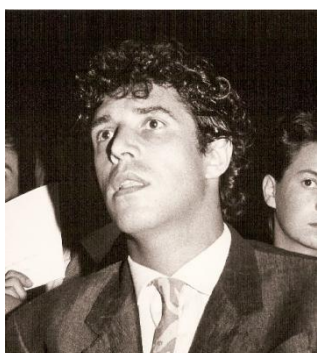

Christine Laroche



5u28x39 3u A4



4u 28x39

Howard Hawks

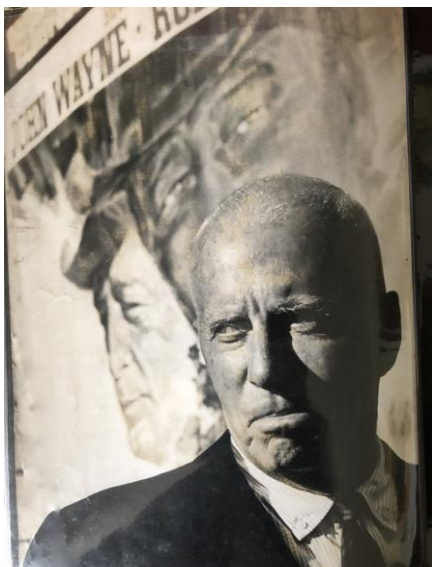

1u+ 28x39

Le Shah d'Iran et Soraya



1u A4



1u A4

Jacques Chazot

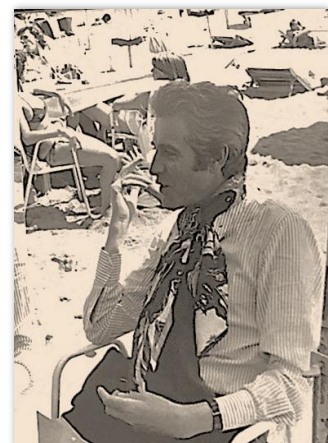
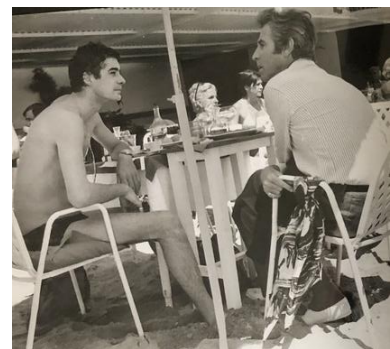

21 A4

Jacques Chazot



Mylène Demongeot



2lu++

Brigitte Fossey



4u ++A4

Jerry Lewis



2u++ 21x50

Marie Hélène Breillat

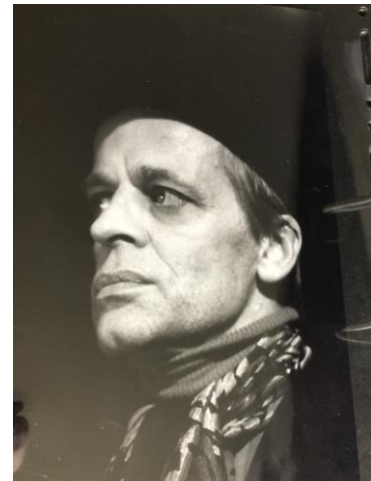

Roger Moore au ski





18 u A4

V Giscard D'Estaing



6u A4

Mme Giscard d'Estaing et Mme Leclerc



..

Mme Carven

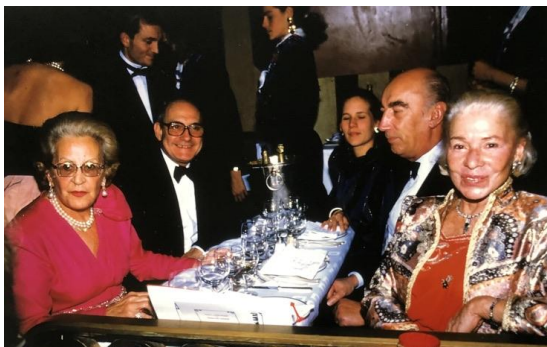

10 u A4

Mme Veil, M. Leotard



7u A4

Maurice Chevalier



15u 18x24

Alain Delon



4u 17x28

Serge Lama



4u 17x28

Karl Lagerfeld



Thierry Le Luron



6u A4



4u A4

Henrico Macias



6u A4

Marina Beremon



1u A4

Michèle Morgan

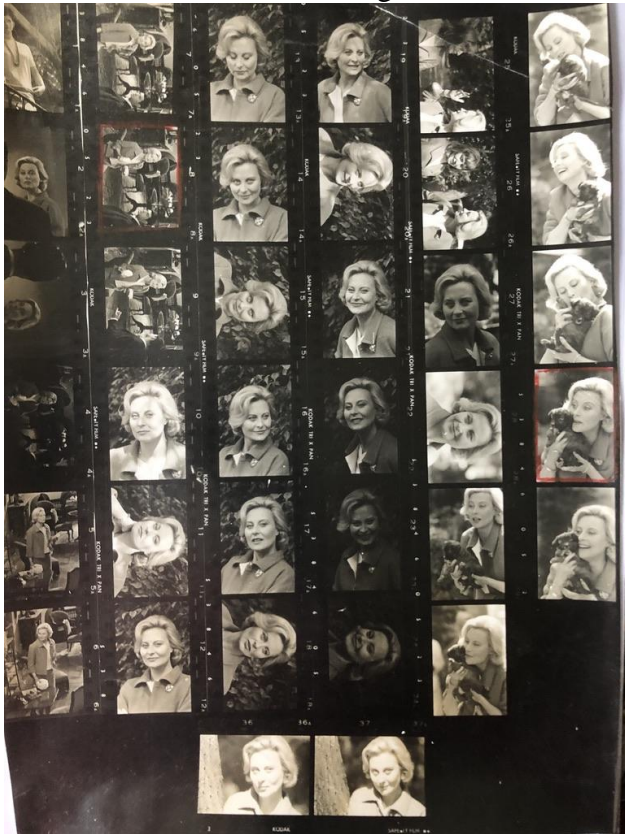

1 planche

Montage de photos

